Einstellbarer Dokumentenhalter

Q-doc 515

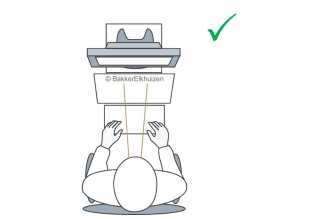

Forschung
Viele Benutzer eines Computers arbeiten gleichzeitig mit Dokumenten, die häufig links oder rechts von der Tastatur liegen. Die ständige Drehung und Neigung des Kopfes führt zu einer unnötigen Belastung des Nackens. Ein Dokumentenhalter der in einer Achse mit dem Monitor aufgestellt wird, verringert die Bewegungen des Kopfes, die notwendig sind, um abwechselnd auf Dokumente, Tastatur und Monitor zu schauen. Zusätzlich können Benutzer ihre Arbeit effektiver gestalten, indem sie die Dokumente, Notizen, Mobiltelefon und PDA direkt vor sich platzieren.

1

1. Alles auf einen Blick
2. Leicht einstellbar
3. Elegantes Design

2

3
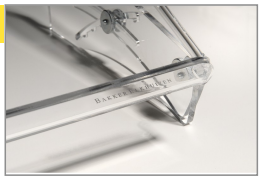

www.bakkerelkhuizen.com - info@bakkerelkhuizen.com

Ergonomisch: Verringert Nacken- und Augenbelastung, beugt Nacken- und Kopfschmerzen vor

Kurze Wege: Für die Augen zwischen Vorlage, Bildschirm und Tastatur

Geeignet für mehrere Dokumente: Dicke Bücher wie auch schwere Ordner

7 Stufen (12-46°): Optimaler Blickwinkel (12-24 cm an der hinteren Kante)

Praktisch: Abstellplatz für die Tastatur unter dem Dokumentenhalter

Platz unter der Vorderkante: 43 mm

Material: Glasklares Acrylglas

Spezifikationen

Maße:	515 x 120 x 290 mm (B x H x T)
Gewicht:	1200 g
Produktnummer:	BNEQDOC515

Bildschirmarbeitsverordnung
Die Europäische Richtlinie 90/270/EEC verpflichtet Arbeitgeber, vorbeugende Maßnahmen gegen körperliche Beschwerden zu ergreifen. Es wird verlangt, dass ein Dokumentenhalter stabil und verstellbar zu sein hat und so aufgestellt werden muss, dass die Belastung für Hals und Augen minimal ist.

BAKKER ELKHUIZEN